MIEJSCOWY PLAN ZAGOSPODAROWANIA PRZESTRZENNEGO
MIEJSCOWOŚCI GOSTYŃ W GMINIE WYRY

RYSUNEK PLANU

MAPA - SKALA 1 : 2000
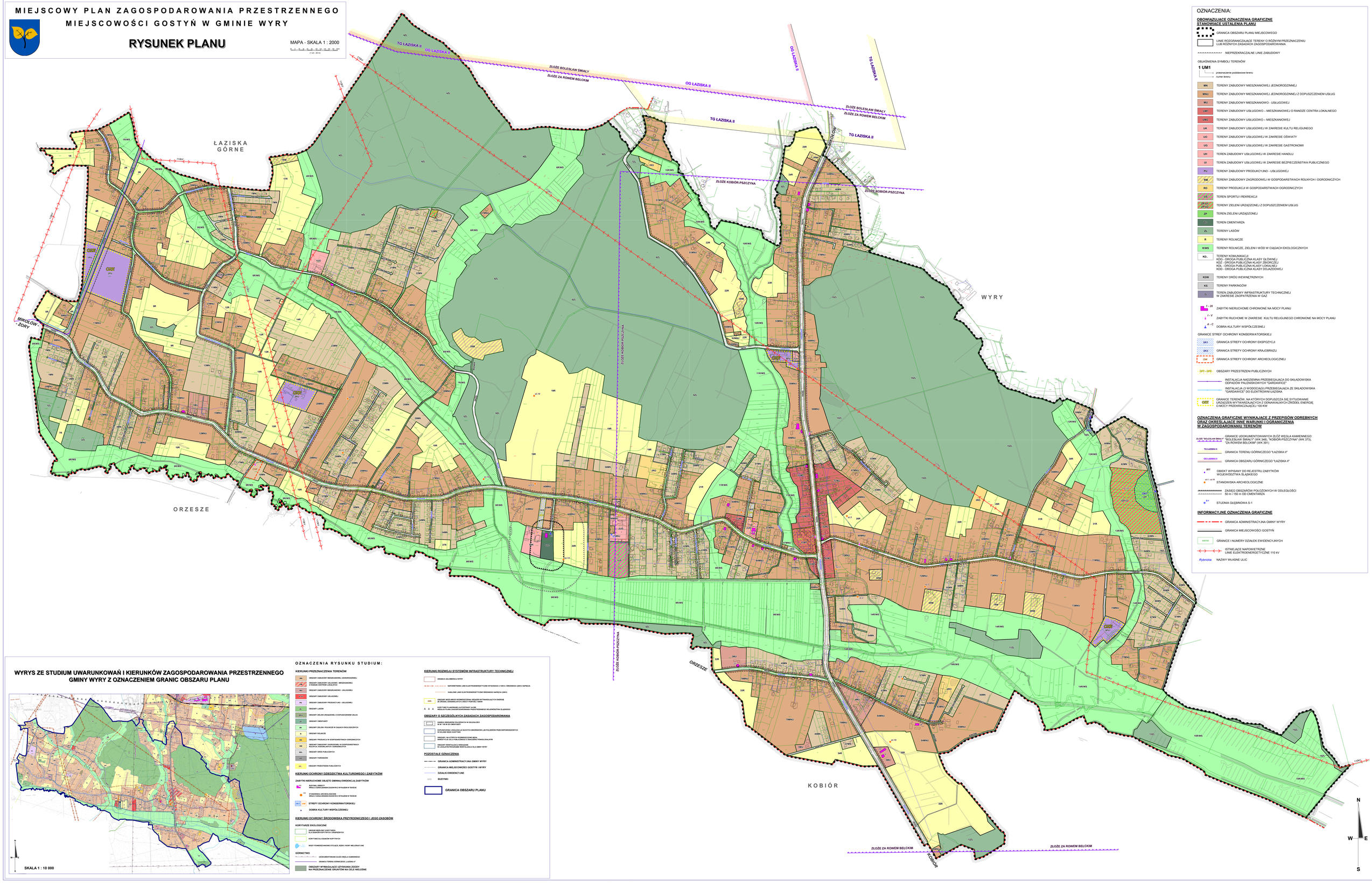
0 5 10 20 30 40 50 60 70 80 90 100 m
(1 cm - 20 m)